



Indo
Destination
Viajes con un punto

JAPON RAIL PASS I

ITINERARIO DE VIAJE

Indodestination.com



JAP05

ITINERARIO JAPÓN RAIL PASS I

Le presentamos un gran viaje de 11 días usando el Japan Rail Pass para conocer el país Nipón.

Podrá visitar y moverse por las dos ciudades más importantes de Japón (Tokyo y Kyoto), así como por otras zonas turísticas como Konazawa u Osaka, más acogedoras y convencionales. Este tour incluye desde grandes urbes modernas y con un fabuloso ambiente hasta hermosos pueblos que rebosan tradición, cultura y tranquilidad.

Asistente de habla hispana en el traslado de llegada y una cuidada selección de hoteles para que elija la que más se adapte a sus gustos.

Salidas desde Tokyo 2024:

Octubre: 7, 14, 21, 28

2025

Mayo: 29 : 12 - 26

Junio: 9 - 23

Julio: 7 – 14 – 21 - 28

Agosto: 4 – 11 – 18 - 25

Septiembre: 1 – 8 – 15 – 22 -

Octubre: 6 – 13 – 20 - 27

ITINERARIO DE VIAJE

DETALLADO DÍA A DÍA



puntoamigo



Día 1 | TOKYO

Llegada al aeropuerto.

Un asistente de habla hispana le acompañará y ayudará a activar el Japan Rail Pass. Después se trasladará al hotel en Tokyo con ayuda del asistente.

Llegada al hotel y resto del **día libre** para actividades personales.

Alojamiento.

Día 2 | TOKYO

Desayuno en el hotel.

Se realiza una reunión en el vestíbulo y comienza la visita de Tokyo en **transporte público** con el guía de habla hispana para conocer el **Santuario Sintoísta de Meiji**, el **Templo de Asakusa Kanno con su arcada comercial de Nakamise** y el Barrio **Shibuya**.

La **tarde es libre** para actividades personales. Después regreso por su cuenta al hotel.

Alojamiento.





Día 3 | TOKYO

Desayuno en el hotel.

Día libre para actividades personales.

*Recomendamos visitar el barrio de **Ginza**, uno de los más lujosos de Tokyo. En él encontrará enormes rascacielos y edificios modernos de renombre, el templo budista **Tsukiji Honganji** o los **Hamarikyu Gardens** entre otros. Después podría conocer **Odaiba**, una villa olímpica.*

Alojamiento.

Día 4 | TOKYO – KANAZAWA

Desayuno en el hotel.

Traslado por su cuenta a la estación de Tokyo o Shinagawa para viajar a Kanazawa en **tren bala** utilizando el **JR Pass** sin asistencia.

Llegada a Kanazawa y **tiempo libre** para actividades personales.

Alojamiento.





Día 5 | **KANAZAWA**

Desayuno en el hotel.

Día libre para actividades personales.

*Recomendamos visitar la residencia de la familia **samurái Nomura** y el **Jardín Kenrokuen en Kanazawa**. También sería interesante conocer **Shirakawago**, un precioso pueblo Patrimonio de la Humanidad que se encuentra aproximadamente a una hora y media en Nohi Bus desde Kanazawa. Este pueblo destaca por sus típicas casas de tejado triangular de paja entre las montañas.*

Tramo no cubierto por Japón Rail Pass.

Alojamiento.

Día 6 | **KANAZAWA – KYOTO**

Desayuno en el hotel.

Traslado por su cuenta a la estación de Kanazawa para ir a Kyoto mediante el **JR PASS** sin asistencia.

Día libre en Kyoto para actividades personales.

*Recomendamos realizar excursiones a **Nara**, donde puede visitar el Templo Todaiji junto al parque de los ciervos sagrados; a **Himeji**; **Kobe** y **Kurashiki**. Estas se pueden realizar con JP Rail Pass.*

Alojamiento.





Día 7 | **KYOTO**

Desayuno.

Reunión en el vestíbulo para comenzar la visita en transporte público (JP Rail Pass) con guía de habla hispana para conocer el **Santuario de Fushimi Inari** y el **Bosque de Arashimaya**, donde podrá pasear entre miles de bambús que crean una atmósfera mágica.

Regreso al hotel por su cuenta.

Alojamiento.

Día 8 | **KYOTO**

Desayuno en el hotel.

Día libre para actividades personales.

*Recomendamos visitar **el Castillo de Nijo**, el cual es un claro ejemplo de los castillos palaciegos del periodo Edo en Japón y fue construido a principios del siglo XVII. Así mismo, sería interesante visitar **Kinkakuji (Pabellón de Oro)**, también denominado **Templo del Jardín de los Ciervos**. Se construyó como villa de descanso del Shogun Ashikaga Yoshimitsu y tras la muerte del hijo de este, se transformó el edificio en un templo Zen.*

Alojamiento.





Día 9 | KYOTO – OSAKA

Desayuno en el hotel.

Traslado por su cuenta a la estación de Kyoto para poner rumbo a Osaka. Llegada a Osaka y **tiempo libre** para actividades personales.

*Se recomiendan las visitas del barrio de **Namba-Dotonbori**, en el que se encuentran numerosas opciones de ocio como el centro comercial **Namba Parks** o el **Teatro Nacional de Bunraku**; y el **Castillo de Osaka**, que tuvo un papel fundamental en la unificación de Japón durante el siglo XVI.*

Alojamiento.

Día 10 | OSAKA – TOKYO

Desayuno en el hotel.

Traslado por su cuenta (JP Rail Pass) y sin asistente a Tokyo.

Día libre para actividades personales.

*Se recomienda ver **la Torre de Tokyo**, que se sitúa en la zona del Parque **Shiba de Minato** y supera los 300m de altura, y la **Plaza del Palacio Imperial**, residencia oficial de la familia imperial japonesa.*

Alojamiento.



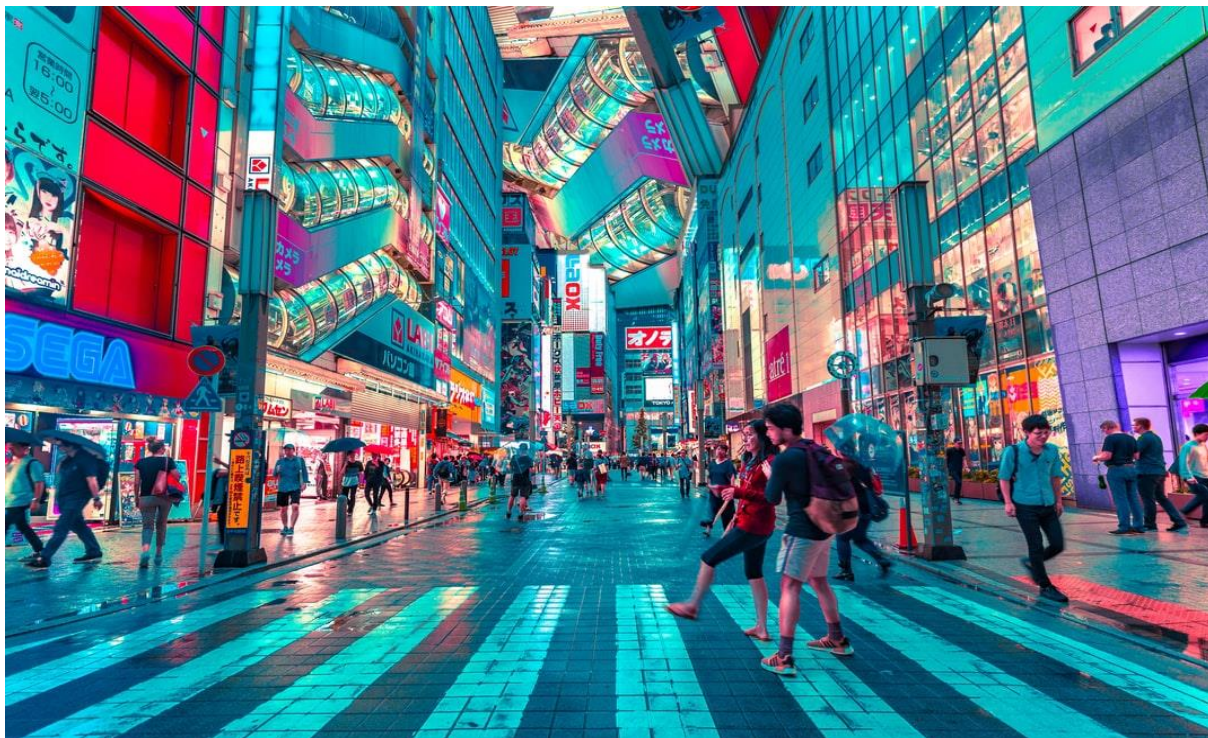

Día 11 | TOKYO – Salida

Desayuno en el hotel.

Traslado por su cuenta al aeropuerto para tomar avión de regreso.

**Para los vuelos con salida antes de las 11h30 desde Tokyo es posible que no haya tiempo para tomar el desayuno. No hay posibilidad de ofrecer box breakfast ni reembolso.*

FIN DEL VIAJE





PUNTOS ATENER EN CUENTA

DETALLES DEL VIAJE

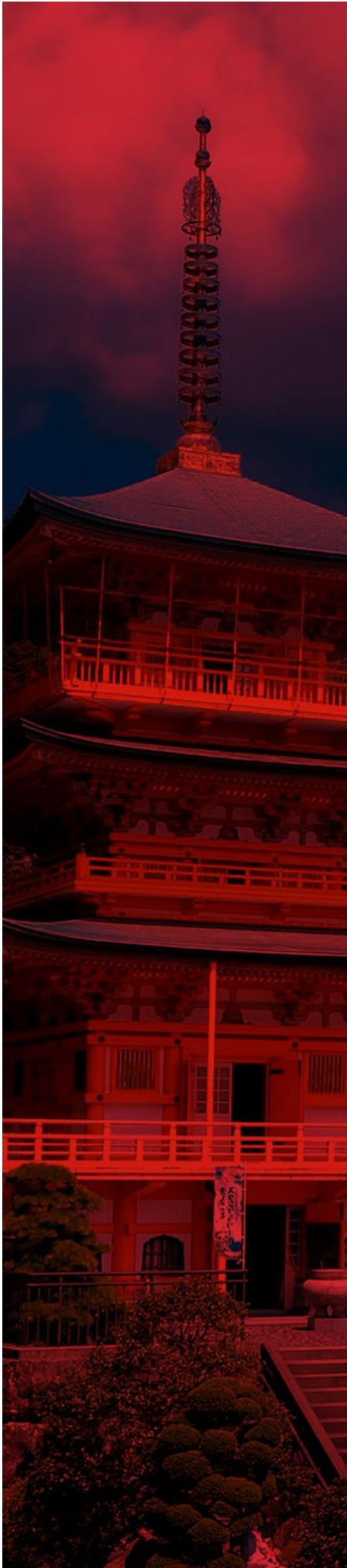

ESTANCIA

HOTELES PREVISTOS O SIMILARES:

TOKYO ([1a estancia](#)): Shinjuku Washington

KANAZAWA: Resol Trinity Kanazawa

KYOTO: Mercure Kyoto Station

OSAKA: Hearton Hotel Nishiumeda

TOKYO ([2a estancia](#)): Hotel Tokyo Bay Ariake Washington



EL VIAJE INCLUYE

- 10 noches en alojamiento con desayuno.
- Asistente de habla hispana en el traslado de llegada.
- 2 Visitas de medio día (Día 2 y Día 7) con guía de habla hispana.
- Impuestos vigentes en el momento de la cotización.
- Tarjeta IC “Pasma” (JPY 1.500).
- Japan Rail Pass.
- Seguro básico de viaje.

EL VIAJE NO INCLUYE

- Vuelos (posibilidad de incluirlos).
- Gastos personales, lavandería, llamadas telefónicas, tasa por fotografía, video o móvil en algunos templos o monumentos.
- Propinas.
- Visado o cualquier otro requisito de entrada.
- Visitas no especificadas en el itinerario.
- Comidas no especificadas.
- Bebidas.
- Seguro ampliado de viaje.
- Cualquier otro servicio no especificado en el apartado ‘el viaje incluye’.

[Consulte aquí información de interés para su viaje a Japón.](#)

Si desea continuar su viaje consulte los diferentes destinos con los que combinarlos.

Indo Destination agradece su confianza



FELIZ VIAJE

Indodestination.com



**Indo
Destination**
Viajes con un punto